

IMPLANTATION LOT 01 : ±0,00m int. = 524,00 NGF  
 IMPLANTATION LOT 02 : ±0,00m int. = 523,90 NGF  
 IMPLANTATION LOTS 03 & 04 : ±0,00m int. = 523,21 NGF

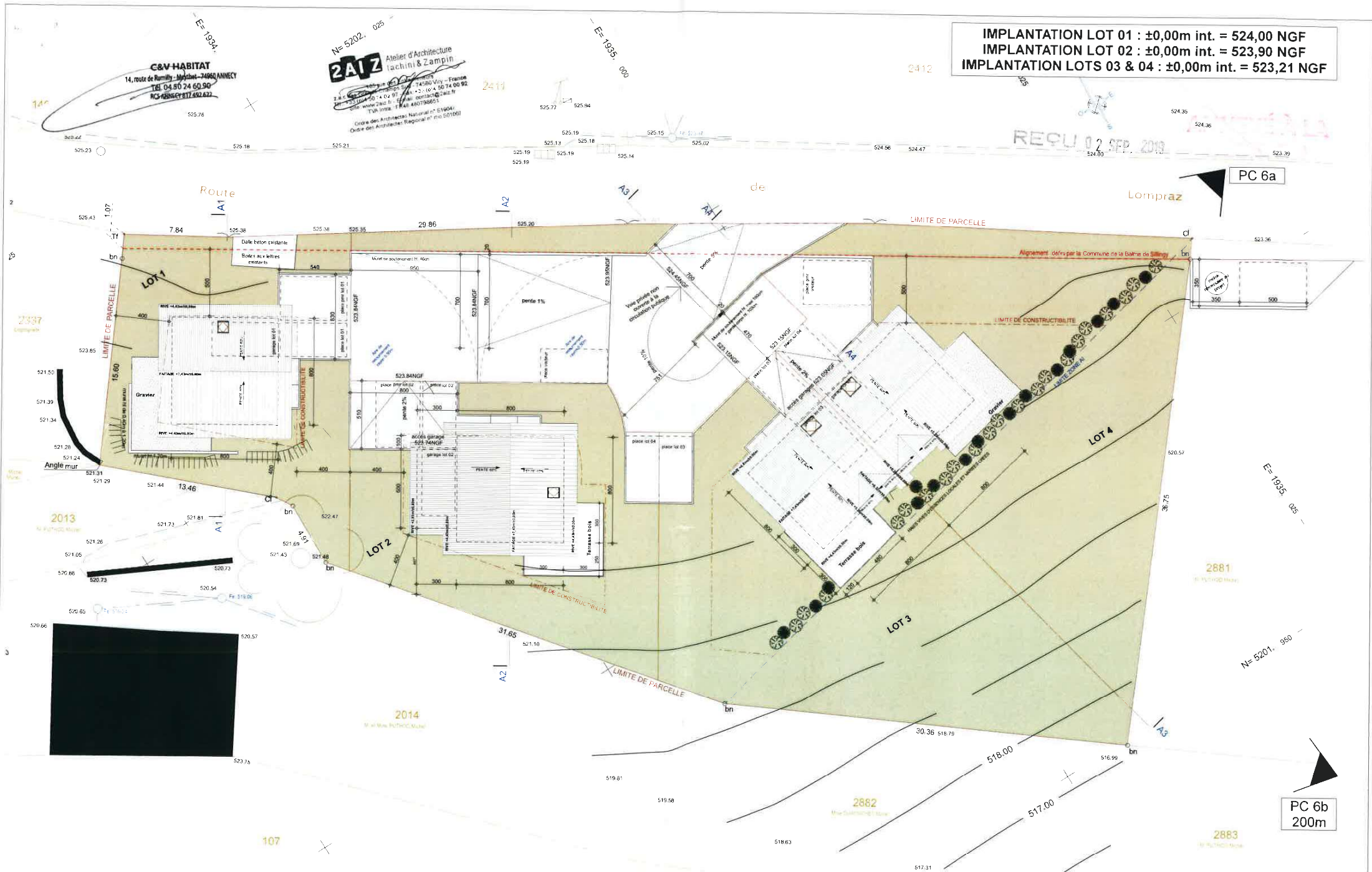

**CONSTRUCTION DE 2 MAISONS INDIVIDUELLES & D'UNE MAISON JUMEELEE**  
 Route de Lompraz 74330 LA BALME DE SILLINGY

MAITRE D'OUVRAGE  
**SCCV - C&V HABITAT**  
 14, Route de Rumilly - 74960 MEYTHET

MAITRE D'OEUVRE  
**ATELIER D'ARCHITECTURE IACHINI ZAMPIN**  
 185, rue des entrepreneurs - ZA Grands Champs Sud - 74580 VIRY  
 +33(0)450740297 - contact@2aiz.fr - www.2aiz.fr

PLAN DE MASSE PROJET

**D  
P  
C**  
 PC-02a

N° d'affaire : 19.594

Date : 27/08/2019

Indice : A

Echelle : 1:250

Ce dessin est la propriété de l'Agence 2AIZ. Il est soumis à titre confidentiel et ne peut être exécuté ou reproduit sans l'autorisation expresse de l'Agence 2AIZ. (Loi sur les dessins et modèles du 14 Juillet 1908. Loi sur la propriété littéraire et artistique du 19 Mars 1957). Il est établi sous réserve du plan de géométrie et de l'étude de sol. Les cotes sont données à titre d'exemple. Les entreprises doivent vérifier sur place et sont responsables des erreurs commises sur le chantier.