UNITE JDP5A303
APPARTEMENT 2CH | 81.24 m²

DATE : 12/09/17
INDICE :

IMMEUBLE	**LOT 5**
ETAGE	**R+2**

SURFACE BRUTE APPARTEMENT	**81.24 m²**
SURFACE BRUTE BALCON	
SURFACE BRUTE TERRASSE	**6.68 m²**
SURFACE JARDIN	

FINITIONS*

Sol	**Carrelage sauf dans les chambres**
Mur	**Carrelage SDB/SDD**
Balcon	
Terrasse	**Dalle sur plots**

* La description détaillée des finitions est fournie dans le descriptif détaillé de vente, celui ci faisant foi.

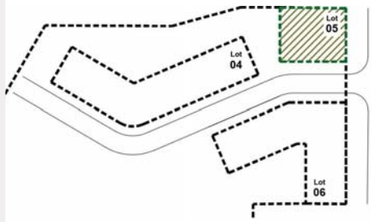

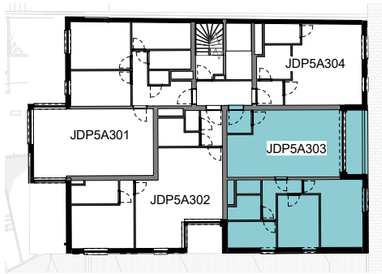

Les Jardins de la Pasture

LEGENDE

- Représentation d'un élément de retombée en partie haute (poutre, linteau)
- Faux-plafond
- Cloisons ou porte EI 30'
- CH DF — Chauffage et double flux
- ML — Emplacement machine à laver
- SL — Emplacement sèche-linge
- B ... / ... — Baie (largeur extérieur de fenêtre / hauteur extérieur de fenêtre)

HA = Hauteur d'allège

HSP = Hauteur sous plafond

HSFP = Hauteur sous faux-plafond (2.30 m)

NOTES

Plan non contractuel donné à titre indicatif.
Les cotes sont données brutes hors parachèvements.

Toute différence en plus ou en moins, rentrant dans les tolérances admises, fera perte ou profit pour l'acquéreur sans adaption du prix.

Le mobilier est donné à titre indicatif. Les représentations de trames de sol sont données à titre symbolique.

Tous les équipements de cuisine sont repris dans le plan du cuisiniste. Se référer au descriptif de vente pour le détail des fournitures. Coffret électrique compris.

Une information complète sur les radiateurs, l'installation électrique et la ventilation sera fournie durant le chantier. Emplacement et dimensions des radiateurs seront fournis.

Des modifications sont susceptibles d'être apportées à ce plan en fonction des nécessités techniques et de la réalisation notamment aux gaines et éléments techniques.